

GAZULES del SOL



Encuentra la **esencia** de la
Costa del Sol

GAZULES del SOL

A diez minutos de Puerto Banús, entre Guadalmina y Atalaya Golf, se encuentra **Gazules del Sol**, un proyecto residencial diseñado para quienes exigen alta calidad y cuidado en los detalles.

En **Gazules del Sol**, estarás cerca de todo.

Situado en el mejor paraje de **Benahavís**, un pueblo blanco al pie de la Reserva Natural de la Sierra de las Nieves que conserva la esencia del estilo de vida mediterráneo.

Muy próximo, a la vez, de la amplísima oferta de ocio, playa y diversión que puede disfrutarse en Marbella y Estepona.

Rodeado de los más emblemáticos campos de golf, como Las Brisas, Los Naranjos y Aloha Golf, entre otros.

Y estratégicamente ubicado entre los aeropuertos de Málaga y Gibraltar.

Encuentra la esencia de la Costa del Sol.



- Arquitectura inspirada en los pueblos mediterráneos

- Vistas al mar y a la sierra

- Amplias y lujosas viviendas

- Apartamentos y áticos de 2 y 3 dormitorios

- Cocina totalmente equipada

- Terrazas con pérgolas

- Aire acondicionado

- Sistema de seguridad y vigilancia 24 horas

- 20.000 m² de exóticos jardines

- Piscinas y zona deportiva con gimnasio, pistas de tenis y paddle, sauna, vestuarios, duchas y jacuzzi

- Preinstalación Bang & Olufsen

- Domótica integral

- Jacuzzi privado y barbacoa en las terrazas de los áticos

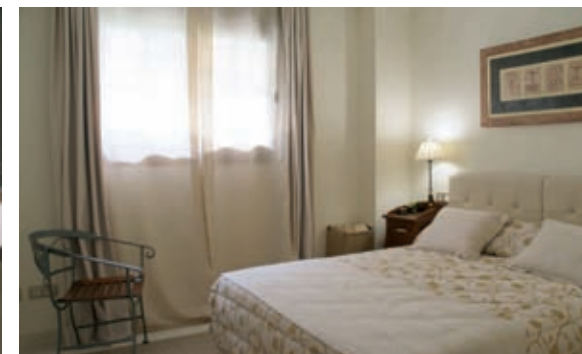



Carretera de Benahavís, rotonda carretera Alquería. Marbella
Teléfono: (+034) 952 113 015 · e-mail: losgazulesdelsoi@unionseis.com